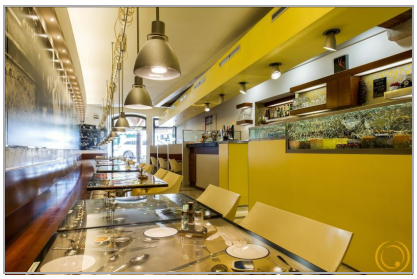

Offerta Pizza napoletana vicino a piazza Erbe Verona - Promozione pizza verace centro Verona

Mappa

Dal 1961 la Pizzeria da Salvatore porta un po' di Napoli a Verona: nel locale di piazza San Tomaso 6 potrete infatti gustare la vera pizza napoletana cotta nel forno a legna, preparata con una ricetta tipicamente partenopea tramandata di padre in figlio. La rinomata bontà della 'verace' pizza napoletana può essere gustata anche al Nord, nel pieno centro della città di Verona, dove Ivano Rasulo, cresciuto a pasta, mozzarella e "pummarola", ha imparato dal padre Salvatore come vanno preparate e cotte pizze saporite, piccole proprio come le fanno a Napoli e con ingredienti scelti e di primissima qualità.

Descrizione

Alla Pizzeria da Salvatore, in piazza San Tomaso 6 a Verona, potete gustare la vera pizza napoletana, preparata con una ricetta tipicamente partenopea tramandata di padre in figlio. Potrete assaporare pizze classiche e pizze particolari, preparate tutte nel rispetto dell'antica ricetta napoletana: alte, soffici e croccanti, tutte cotte nel forno a legna. Il locale è adatto anche per famiglie si effettua sevizio al tavolo ed è possibile sedersi all"aperto. Si effettua anche servizio d"asporto. Non esitare a contattarci al numero 0458030366, oppure passa a trovarci: siamo in piazza San Tomaso 6 a Verona, vicino a Piazza Erbe. Ti aspettiamo!

Contatti

PIZZERIA DA SALVATORE
Tel. 0458030366
https://www.pizzeriadasalvatorevr.com/

Piazza San Tomaso, 6, Verona, 37129
Nessun orario indicato

Powered by **SiHappy.it** © 2024