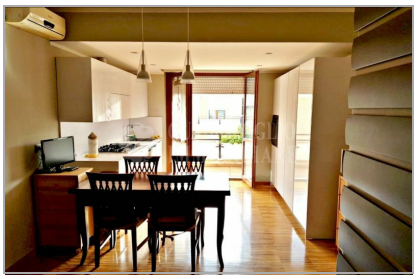

Offerta vendita appartamento Villaggio Prenestino - occasione bilocale in vendit a Castelverde

€ 159000.00

Mappa

Quadrifoglio Immobiliare La soluzione per tutti quelli che hanno necessità di vendere o acquistare un immobile a Roma e in Italia, con la garanzia della massima competenza acquisita attraverso anni di esperienza e di formazione professionale. Una capacità lavorativa illimitata nel territorio che consente al cliente di affidarsi al nostro Gruppo, ricevendo il totale supporto durante tutto l'arco dell'operazione immobiliare, con la certezza di avvalersi dell'ausilio di tutti i consulenti operanti nelle varie sedi e contando su una collaborazione costante e continuativa nel tempo. Tutto questo incorniciato da un'assistenza tecnico-giuridica completa e qualificata, con assoluta riservatezza sulle trattative, così come previsto dal nostro codice deontologico.

Descrizione

Agenzia Quadrifoglio Immobiliare propone in vendita appartamento bilocale, zona Castelverde, Via del Fosso Scilicino, Villaggio Prenestino. Villaggio Prenestino, Via Del Fosso Scilicino, fronte parco giochi, proponiamo in vendita, in contesto signorile con due palazzine in cortina e area verde condominiale e passo carrabile con cancello elettrico per l'accesso ai box auto, splendido e elegantemente rifinito appartamento su due livelli: il secondo piano, che è raggiungibile da un capiente ascensore che porta anche al piano interrato, piano in cui vi è un box auto di 14 mq. , con comodo spazio di manovra e cantina, asciutta e arieggiata, di 8 mq , è composto da ingresso, ampio soggiorno con balcone, cucina abitabile arredata, camera con cabina armadio e balcone, servizio; al piano terzo c'è la mansarda di 35 mq., oggi adibita a seconda camera, con servizio. Termo autonomo a caldaia. Doppia esposizione est-sud, che, oltre a garantire l'adeguato ricambio d'aria, offre una luminosità notevole. Ogni ambiente è dotato di proprio condizionatore. Classe energetica g epi 175 kwh/mqa. DETTAGLI Dimensioni Immobile: 55 m2 Locali: 3 Servizi: 2 Anno Costruzione: 1990 Box/Garage: 1 Box/Garage Mq: 14 Piano Immobile: 2 Totale Piani: 2 Classe G epi 175 Kwh/mqa CARATTERISTICHE Riscaldamento Autonomo Balcone Ascensore Parquet Cantina Soffitta Doppi Tripli Servizi Climatizzato Ristrutturato Prezzo: Euro 159.000,00

Contatti

QUADRIFOGLIO IMMOBILIARE SRL
Tel. 06273320
https://www.quadrifoglioimmobiliare.com/

Via di Acqua Bullicante 239/A 239/B, Roma, 00177
Nessun orario indicato

Powered by **SiHappy.it** © 2024